	T.C. **TRABZON ÜNİVERSİTESİ** **İnsan ve Toplum Bilimleri Fakültesi**	
	DERS TELAFİSİ İŞLEMLERİ İŞ AKIŞI	Doküman No: KYS-İAŞ/FAC-ITB/12 İlk Yayın Tarihi: 31.08.2026 Rev. No/Tar.: 00/... Sayfa: 1 / 1

SORUMLULAR	İŞ AKIŞ SÜRECİ	MEVZUAT/ PROSEDÜR/DOKÜMAN
İLGİLİ PERSONEL VE BİRİM	Başlangıç	TRÜ DERS GÖREVLENDİRME YÖNERGESİ/19. MADDE

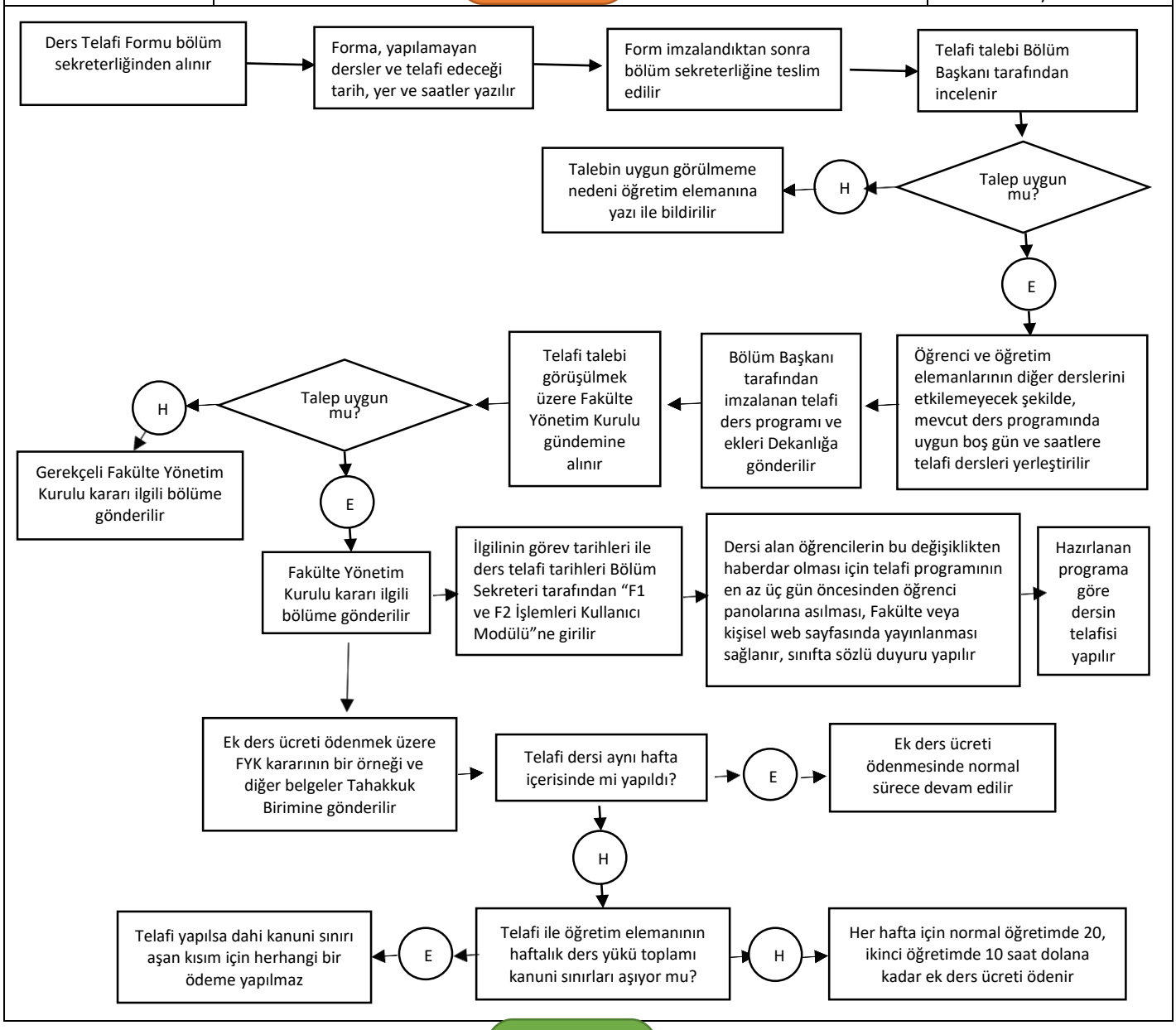

Bitiş

HAZIRLAYAN	KONTROL EDEN	ONAYLAYAN
Hilal Şenel Kalite Dokümantasyon Sorumlusu İnsan ve Toplum Bilimleri Fakültesi Kalite Dokümantasyon Sorumlusu	Tahsin Dertli İnsan ve Toplum Bilimleri Fakültesi Fakülte Sekreteri	Prof. Dr. Bilal Kırımlı İnsan ve Toplum Bilimleri Fakültesi Dekanı

Bu belge, güvenli elektronik imza ile imzalanmıştır.
Belge Dogrulama Kodu: 9AHMMEU Belge Takip Adresi: https://www.turkiye.gov.tr/trabzon-universitesi-ebys