	T.C. **TRABZON ÜNİVERSİTESİ** **İnsan ve Toplum Bilimleri Fakültesi**	
	ANABİLİM DALI BAŞKANI ATAMASI İŞ AKIŞI	Doküman No: KYS-İAŞ/FAC-ITB/06 İlk Yayın Tarihi: 31.08.2026 Rev. No/Tar.: 00/... Sayfa: 1 / 1

SORUMLULAR	İŞ AKIŞ SÜRECİ	MEVZUAT/ PROSEDÜR/DOKÜMAN
İLGİLİ BİRİM	Başlangıç	Üniversitelerde Akademik Teşkilat Yönetmeliği'nin 16. Ve 18. Maddeleri

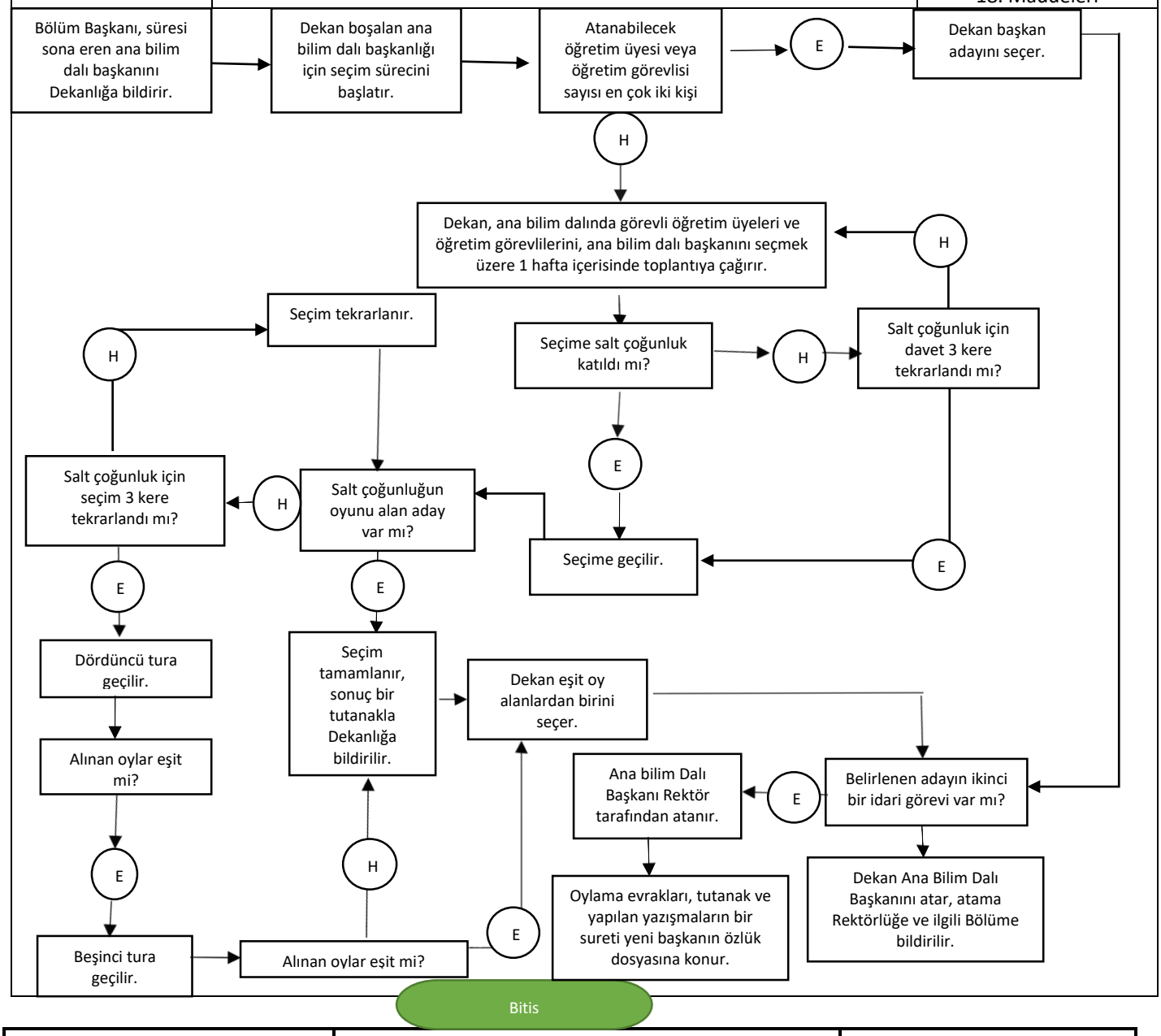

HAZIRLAYAN	KONTROL EDEN	ONAYLAYAN
Hilal Şenel Kalite Dokümantasyon Sorumlusu İnsan ve Toplum Bilimleri Fakültesi Kalite Dokümantasyon Sorumlusu	Tahsin Dertli İnsan ve Toplum Bilimleri Fakültesi Fakülte Sekreteri	Prof. Dr. Bilal Kırımlı İnsan ve Toplum Bilimleri Fakültesi Dekanı

Bu belge, güvenli elektronik imza ile imzalanmıştır.
Belge Dogrulama Kodu: CUFF3E7 Belge Takip Adresi: https://www.turkiye.gov.tr/trabzon-universitesi-ebys